



7° «TORNEO SARANNO CAMPIONI» 3° «TORNEO DOMENICO PAVANATI»

Protocollo sanitario di prevenzione e protezione da COVID - 19

... Adattamento, regole e responsabilità sono il prezzo che tutti dobbiamo pagare per ritornare a giocare su un campo da calcio ...



LEGENDA DELLE ICONE



IGIENIZZANTE PER MANI



IGIENIZZAZIONE ATTREZZATURE



INDOSSARE MASCHERINA



MISURAZIONE TEMPERATURA



STAFF



MANTENERE DISTANZA DI SICUREZZA



STANZA D'ISOLAMENTO



CONSEGNA AUTOCERTIFICAZIONE



IGIENIZZAZIONE MANI



CESTINO SANITARIO DEDICATO



VIGILANZA



SERVIZI IGIENICI ATLETI



SERVIZI IGIENICI



PARCHEGGIO

PREMESSA

A chi è rivolto?

- ▶ Il seguente protocollo sanitario è rivolto alle Società partecipanti al torneo, a tutti i collaboratori sportivi e al pubblico. Verranno dettate le linee guida per tutti i soggetti sopraindicati da rispettare rigorosamente.

Società ospitante

Società ospite

Pubblico

Operatori sportivi

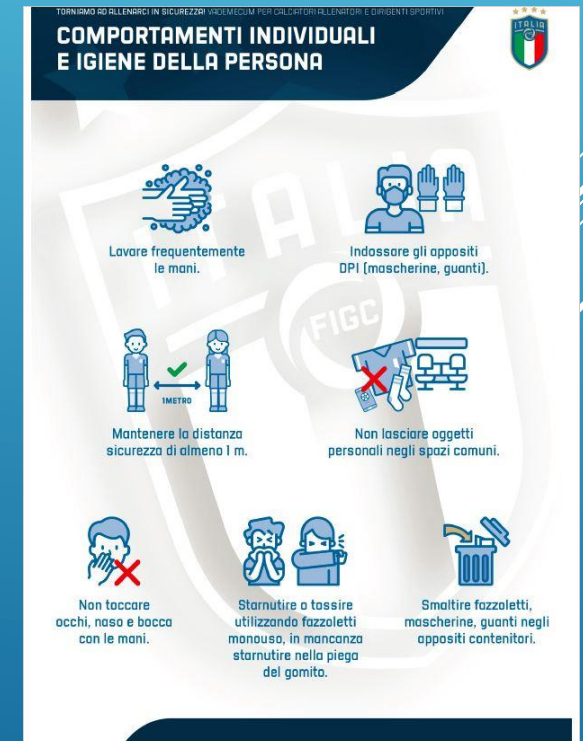

SOCIETÀ OSPITANTE

- ▶ Nomina di un «DAP», ovvero Delegato Attuazione Protocollo, colui che avrà la responsabilità oggettiva dell'attuazione del protocollo.
- ▶ Si occupa della formazione e informazione del personale, impegnandosi inoltre a fornire gel igienizzante, cartellonistica e norme generali di comportamento.
- ▶ Mantiene un registro delle presenze utile per la tracciabilità dei frequentanti del centro sportivo (almeno per 14 giorni), rispettando le normative in materia di privacy.
- ▶ Obbligo dell'utilizzo dei DPI (Dispositivi di Protezione Individuale) all'interno del centro sportivo.
- ▶ Verifica delle autocertificazioni degli istruttori e atleti di tutte le società.
- ▶ Verifica il tesseramento di tutti gli atleti di ogni società iscritta al torneo.
- ▶ Sanificazione e pulizia frequente degli spogliatoi dopo ogni utilizzo o cambio squadra.
- ▶ Limita e controlla il numero degli spettatori.
- ▶ Verifica il contenuto delle autocertificazioni del pubblico.
- ▶ Individua e segnala i posti riservati al pubblico in accordo al protocollo COVID-19 in presenza di pubblico.
- ▶ Misura e testa la temperatura del pubblico, se superiore a 37,5° viene precluso l'ingresso.
- ▶ Delibera al trattamento dei dati personali per il pubblico.
- ▶ Nomina n° 3 persone dello staff per l'accertamento e l'attuazione del protocollo da parte del pubblico e delle società ospiti.

SOCIETÀ OSPITE: ATTIVITÀ PRE-GARA

Sabato pomeriggio, Domenica mattina e Domenica Pomeriggio: giorni dedicati per le partite

Solo in casi eccezionali potranno essere programmate durante la settimana

Venerdì: le società coinvolte nei match dovranno obbligatoriamente inviare telematicamente le distinte compilate per le partite e tutte le autocertificazioni relative a istruttori e atleti.

Categoria 2004: la distinta avrà un max di 18 Atleti e 3 dirigenti(2 Allenatori e 1 dirigente responsabile).

Categoria 2011: la distinta avrà un max di 13 Atleti e 3 dirigenti(2 Allenatori e 1 dirigente responsabile).

Categoria 2012: la distinta avrà un max di 13 Atleti e 3 dirigenti(2 Allenatori e 1 dirigente responsabile).

Mercoledì: tutte le società partecipanti verranno fornite di biglietti colorati di accesso all'impianto, dedicati esclusivamente al pubblico e a numero chiuso.

Sono ammessi 2 spettatori per atleta.

Max 26 persone nella categoria 2011.

Max 26 persone nella categoria 2012.

Max 36 persone nella categoria 2004.

Il costo del biglietto d'ingresso è pari a € 3,00, da pagare all'ingresso.

SOCIETÀ OSPITE: ATTIVITÀ DURANTE LA GARA

Società ospiti: arrivo al centro sportivo 60 min. prima della partita

- Formare 2 file, una per squadra con distanza di 1 metro tra gli atleti. Tutti dovranno indossare la mascherina e dovranno attendere la misurazione della temperatura corporea (< 37,5°).

Lo spogliatoio sarà accessibile al max da 10 atleti a turno, è severamente vietato chiudere gli spogliatoi!

- Tempo necessario per il cambio: 7 minuti.
- Almeno 1 metro di distanza dove indicato.
- Riporre tutti gli indumenti personali all'interno della propria borsa.
- Collocare la propria borsa personale all'esterno dello spogliatoio e nella zona indicata.

Ingresso nella zona riscaldamento

- Sarà necessario utilizzare i propri palloni durante il riscaldamento.

Gli atleti in attesa di giocare dovranno mantenere la distanza di 1 metro.



SOCIETÀ OSPITE: ATTIVITÀ DOPO LA GARA

Lo spogliatoio sarà accessibile al massimo a 5 giocatori a turno, a causa della distanza in doccia. È severamente vietato chiudere gli spogliatoi!

- Tempo necessario per la doccia: 12 minuti/turno a partire dall'ingresso nello spogliatoio.
- Max 36 minuti per squadra (dopo partita), n° 3 turni da 5/atleti turno.
- Riporre tutti gli indumenti personali all'interno della propria borsa.
- Nel caso della categoria 2004 chi scende dal campo deve raggiungere immediatamente gli spogliatoi

Al termine raggiungere i genitori al parcheggio al di fuori del centro sportivo o nell'area indicata dal personale organizzatore.



PUBBLICO: ATTIVITÀ PRIMA DELLA GARA

Sabato pomeriggio, Domenica mattina e Domenica Pomeriggio: giorni dedicati per le partite



Solo in casi eccezionali potranno essere programmate durante la settimana in compatibilità con le necessità di tutti.

Mercoledì: tutte le società partecipanti verranno fornite di biglietti colorati di accesso all'impianto, dedicati esclusivamente al pubblico e a numero chiuso.



Sono ammessi 2 spettatori per atleta.

Max 26 persone nella categoria 2011.

Max 26 persone nella categoria 2012.

Max 36 persone nella categoria 2004.

Il costo del biglietto d'ingresso è pari a € 3,00, da pagare all'ingresso.

n°1		TORNEO SARANNO CAMPIONI			
		ANNATA:	2009		
		Partita del:	12/09/2020		
		VS			
Società:	PARADIGNA				
Colore:	Blu				
<i>Compilazione a cura del titolare del presente biglietto</i>					
Nome:			Data di Nascita		
Cognome:			Luogo di Nascita		
dichiara che negli ultimi 14 giorni:					
Febbre	si	no	Contatti con casi accertati / lampare positive	si	no
Tosse	si	no	Contatti con casi sospetti	si	no
Disturbi intestinali	si	no	Contatti con familiari di casi sospetti	si	no
Perdita gusto/olfatto	si	no	Contatti con febbre o sintomi influenzali	si	no
Mal di gola	si	no	<small>Il sottoscritto attesta sotto la propria responsabilità che quanto dichiarato corrisponde al vero, consapevole delle conseguenze civili e penali di una falsa dichiarazione anche in relazione al rischio di contagio all'interno della struttura sportiva gestita da ASD Juventus club (art. 46 DPR n.445/2000)</small>		
Mal di testa	si	no			
Dolori Muscolari	si	no			
Stanchezza	si	no			
Congiuntivite	si	no			
<small>Autorizzo la società ASD JUVENTUS CLUB PR al trattamento dei miei dati particolari relativi allo stato di salute contenuti in questo modulo ed alla sua conservazione ai sensi Reg. Eu 2016/679e della normativa nazionale vigente</small>					
		Data	12/09/2020	firma	

PUBBLICO: ATTIVITÀ DURANTE LA GARA

Obbligo di passare dal punto di accoglienza inderogabilmente con mascherina indossata e biglietto (autocertificazione).



- ▶ All'ingresso verrà misurata la temperatura corporea (<math><37,5^\circ</math>)
- ▶ Obbligo di mascherina e biglietto nominativo

Durante la visione della partita dovrà essere indossata obbligatoriamente la mascherina.



Al servizio BAR è obbligatorio l'uso della mascherina e il rispetto della distanza minima di sicurezza durante l'attesa del proprio turno



Rispettare le distanze di sicurezza e attenersi alle istruzioni del personale. Indossare sempre la mascherina.

PUBBLICO: ATTIVITÀ DOPO LA GARA

Tutti gli spettatori dovranno uscire dal centro sportivo in maniera ordinata e senza assembramenti, raggiungendo la propria auto.

- ▶ Attenderà l'arrivo dei propri atleti all'esterno del centro sportivo nella zona parcheggio.
- ▶ Obbligo di mascherina nella zona parcheggio.

Vietata la sosta nelle zone di passaggio del centro sportivo.



OPERATORI SPORTIVI E STAFF DI CONTROLLO

Vigilare all'interno del centro sportivo al fine di garantire l'applicazione del protocollo.



- ▶ Funzione di vigilanza e di applicazione del protocollo fornito a tutte le società, nella zona che gli è stata assegnata.
- ▶ Identificabili da apposita maglia con scritta «Staff» o pettorina di colore giallo o arancione.
- ▶ N° minimo di staff di controllo all'interno del centro è di 8 persone al giorno.

Per «zona assegnata» s'intende campo, spogliatoi e zona riscaldamento.



PUNTI DI ACCOGLIENZA CENTRO SPORTIVO «CAVICCHIONI»



INGRESSO PUBBLICO
1. Mascherina indossata
2. Consegna biglietto e autocertificazione

**INGRESSO ATLETI, ARBITRI
E STAFF**
1. Misurazione
Temperatura
2. Mascherina indossata



ACCESSO AI CAMPI

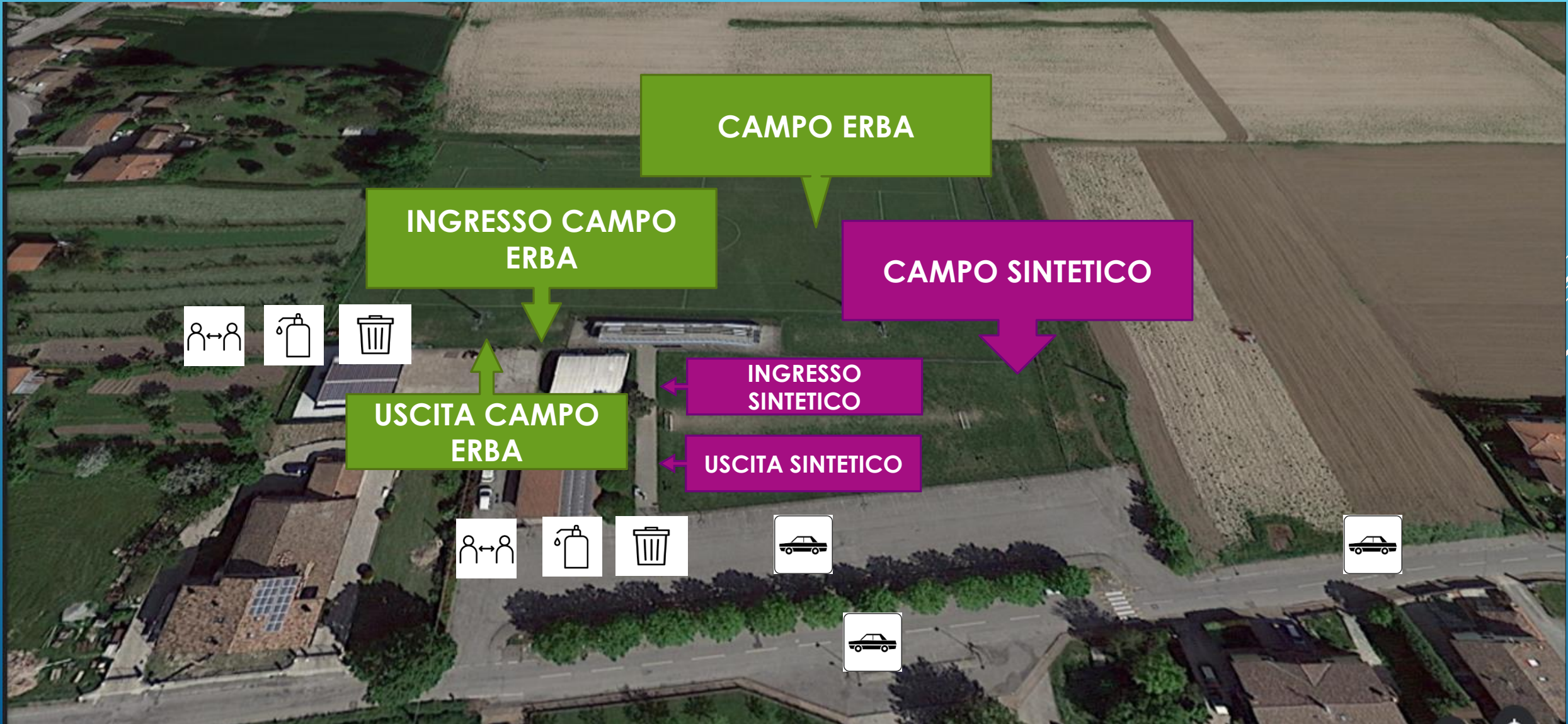

CAMPO IN ERBA



CAMPO SINTETICO



CIRCOLAZIONE INTERNA



PROCEDURA: INIZIO PARTITA



Porta aperta dello spogliatoio

N° 1 istruttore presente con mascherina

N° 10 atleti per turno

Tempo disponibile per cambiarsi: 7 min.

Riporre ogni indumento nella borsa

Entro con la mascherina e la borsa

Occupo solo uno dei posti indicati

Mi cambio (senza allacciarmi le scarpe)
Tempo 5 min.

Ripongo tutto il mio abbigliamento nella borsa
Tempo 2 min.

Esco dallo spogliatoio, tolgo e ripongo la mascherina dentro la borsa

Lascio la borsa dove indicato, igienizzo le mani ed entro in campo



PROCEDURA: FINE PARTITA



Porta aperta dello spogliatoio

N° 1 istruttore presente con mascherina

N° 5 atleti per turno

Tempo disponibile per cambiarsi e fare la doccia: 12 min.

Riporre ogni indumento nella borsa

Entro con la mascherina e la borsa

Occupo solo uno dei posti indicati

Ripongo il materiale sportivo nel sacchetto.
Tempo 2 min.

Tolgo la mascherina e vado in doccia
Tempo 4 min.

Mi asciugo, rimetto la mascherina e mi vesto
Tempo 6 min.

Esco dallo spogliatoi, igienizzo le mani e seguo il percorso d'uscita



CHIARIAMO I DUBBI SUL PROTOCOLLO CON UN PICCOLO ESEMPIO DI GIORNATA GARA

Sabato 19/09:

2011: Basilicastello vs Juventus Club ore 15:30 (ritrovo ore 14:30)

2012: Fiorenzuola vs Borgo San Donnino «B» ore 17:30 (ritrovo ore 16:30)

2004: Inter Club vs Felino ore 18:30 (ritrovo ore 17:30)

2012: Juve club «B» vs Paradigna ore 19:10 (ritrovo ore 18:10)

Ore 14:30 Arrivo delle squadre: 2011 Basilicastello e Juventus Club

Ingresso genitori 2011: al BAR o settore dedicato (dalle 15:00 alle 15:20) consegna autocertificazioni

Ore 15:30 Inizio partita: Basilicastello vs Juventus Club

Ore 16:20 Fine partita: Basilicastello vs Juventus Club

Ore 16:30 Arrivo delle squadre: 2012 Fiorenzuola e Borgo San Donnino «B»

Ingresso genitori 2012: al BAR o settore dedicato (dalle 17:00 alle 17:20) consegna autocertificazioni

Ore 17:30 Inizio partita Fiorenzuola e Borgo San Donnino «B»

Arrivo delle squadre 2004: Inter Club e Felino

Ingresso genitori 2004: al BAR o settore dedicato (dalle 18:00 alle 18:20) consegna autocertificazioni

Ore 18:10 Arrivo delle squadre: 2012 Juventus Club «B» e Paradigna

Ingresso genitori 2012: al BAR o settore dedicato (dalle 18:40 alle 19:00) consegna autocertificazioni

Ore 18:20 Fine partita: Basilicastello vs Juventus Club

Ore 18:30 Inizio partita: Inter Club vs Felino

Ore 19:10 Inizio partita: Juventus Club «B» vs Paradigna

Ore 19:50 Fine partita: Inter Club vs Felino

Ore 20:00 Fine partita: Juventus Club «B» vs Paradigna

COSE DA FARE?

1. Indicare i posti in cui riporre le borse. Ogni spogliatoio ha una zona esterna dedicata e con borse distanziate di almeno 1 metro.
2. Indicare i posti disponibili all'interno di ogni spogliatoio con apposito cartello.
3. Preparare n° 1 contenitore a spruzzo per igienizzare ogni cambio turno oppure serbatoio pressurizzato igienizzante con ugello spruzzatore.
4. Preparare salviette monouso, dispenser di sapone e contenitore a pedale all'interno di ogni spogliatoio.
5. Staff durante la partita: n° 1 addetto al campo in erba, n° 1 addetto al campo sintetico e n° 1 addetto al punto di accoglienza